



# PIANO PRIMO

**L** ENTRATA

**A** USCITA

**AULA CONCORSO A046**

**PERCORSO USCITA**

**PERCORSO ENTRATA**

LABORATORIO DI MATEMATICA - CANDIDATI da: PINTO ALESSANDRA MARIA a:PIPOLI DOMENICA

Planimetria allegata al Protocollo relativo alle modalità di svolgimento in sicurezza dei concorsi per il personale scolastico in attuazione del D.D. n. 499 del 21/04/2020

## PROCEDURA

1. accesso ordinato dall'ingresso principale, controllo della temperatura, firma dell'autodichiarazione, consegna della mascherina FFP2;
2. accesso ordinato nell'area prove per le procedure di identificazione ( i candidati siedono distanziati);
3. nel laboratorio dedicato la commissione di vigilanza convoca in ordine alfabetico i candidati e procede all'identificazione;
4. prima di accedere in laboratorio il candidato lascia gli effetti personali nell'aula adiacente;
5. dopo l'identificazione i candidati prendono posizione in laboratorio e vi restano fino al termine della prova;
6. alle ore 9.00 ha inizio la prova. E' consentito uscire dall'aula al termine della prova dell'ultimo candidato.
7. i candidati riprendono gli effetti personali ed escono dall'uscita dedicata
8. un collaboratore scolastico vigila sull'aula dove sono riposti gli effetti personali

In ogni laboratorio ci sono:  
 -1 assistente tecnico  
 -1 commissario di vigilanza  
 -1 addetto alla vigilanza.  
 L'addetto alla vigilanza, durante lo svolgimento delle prove si pone alle spalle dei candidati.

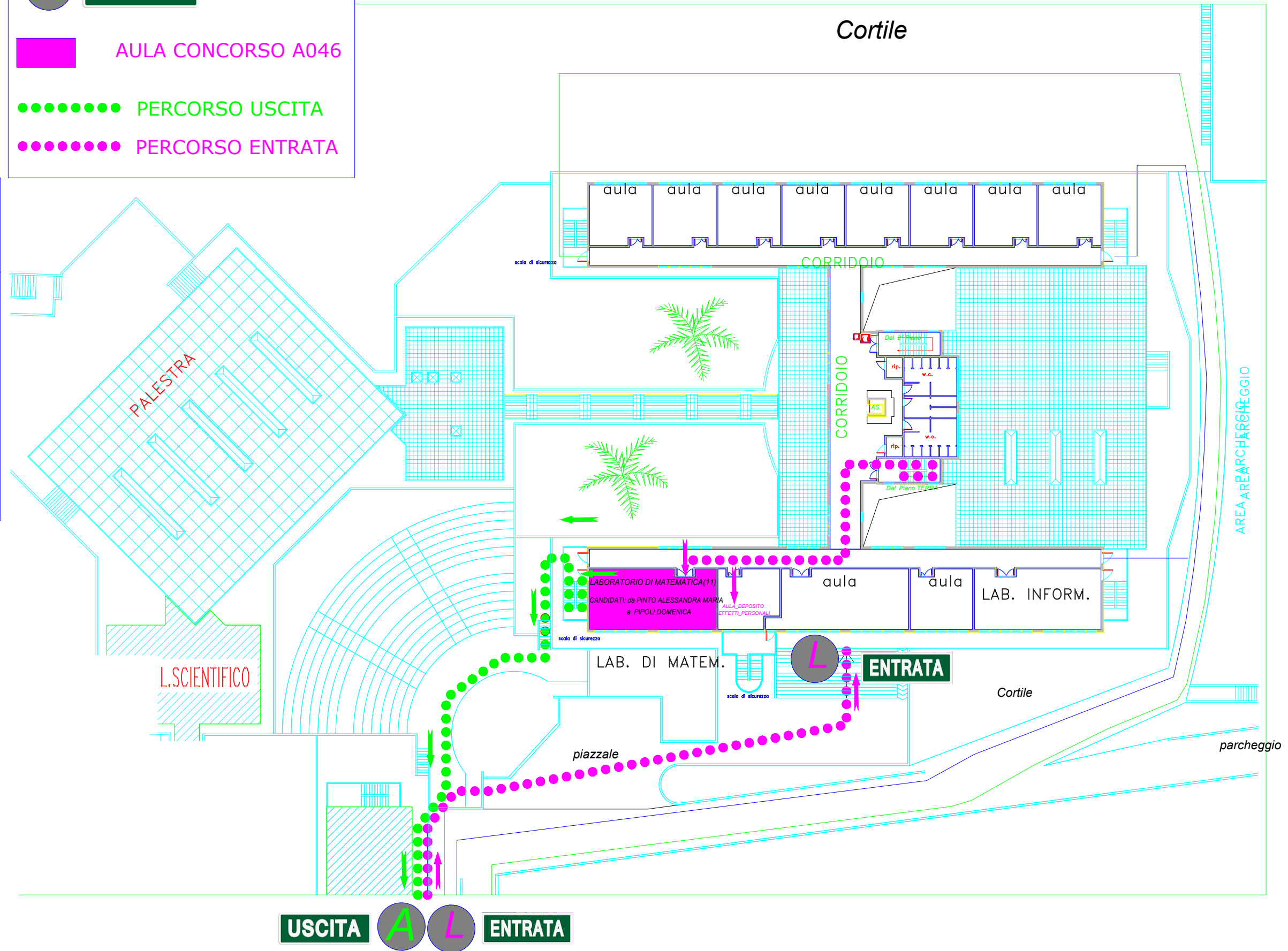

**USCITA** **A** **L** **ENTRATA**