

PIANO PRIMO

L ENTRATA

A USCITA

AULA CON CORSO B021

PERCORSO USCITA

PERCORSO ENTRATA

DATA : 12 APRILE 2022 DALLE ORE 7:30 ALLE ORE 11:00 (MATTINA)

LABORATORIO DI MATEMATICA - CANDIDATI da: FANELLI GIACINTO a: FERRUCCI LUCIANA

Planimetria allegata al Protocollo relativo alle modalità di svolgimento in sicurezza dei concorsi per il personale scolastico in attuazione del D.D. n. 499 del 21/04/2020

PROCEDURA

1. accesso ordinato dall'ingresso principale, controllo della temperatura, firma dell'autodichiarazione, consegna della mascherina FFP2;
2. accesso ordinato nell'area prove per le procedure di identificazione (i candidati siedono distanziati);
3. nel laboratorio dedicato la commissione di vigilanza convoca in ordine alfabetico i candidati e procede all'identificazione;
4. prima di accedere in laboratorio il candidato lascia gli effetti personali nell'aula adiacente;
5. dopo l'identificazione i candidati prendono posizione in laboratorio e vi restano fino al termine della prova;
6. alle ore 9.00 ha inizio la prova. E' consentito uscire dall'aula al termine della prova dell'ultimo candidato.
7. i candidati riprendono gli effetti personali ed escono dall'uscita dedicata
8. un collaboratore scolastico vigila sull'aula dove sono riposti gli effetti personali

In ogni laboratorio ci sono:
-1 assistente tecnico
-1 commissario di vigilanza
-1 addetto alla vigilanza.
L'addetto alla vigilanza, durante lo svolgimento delle prove si pone alle spalle dei candidati.

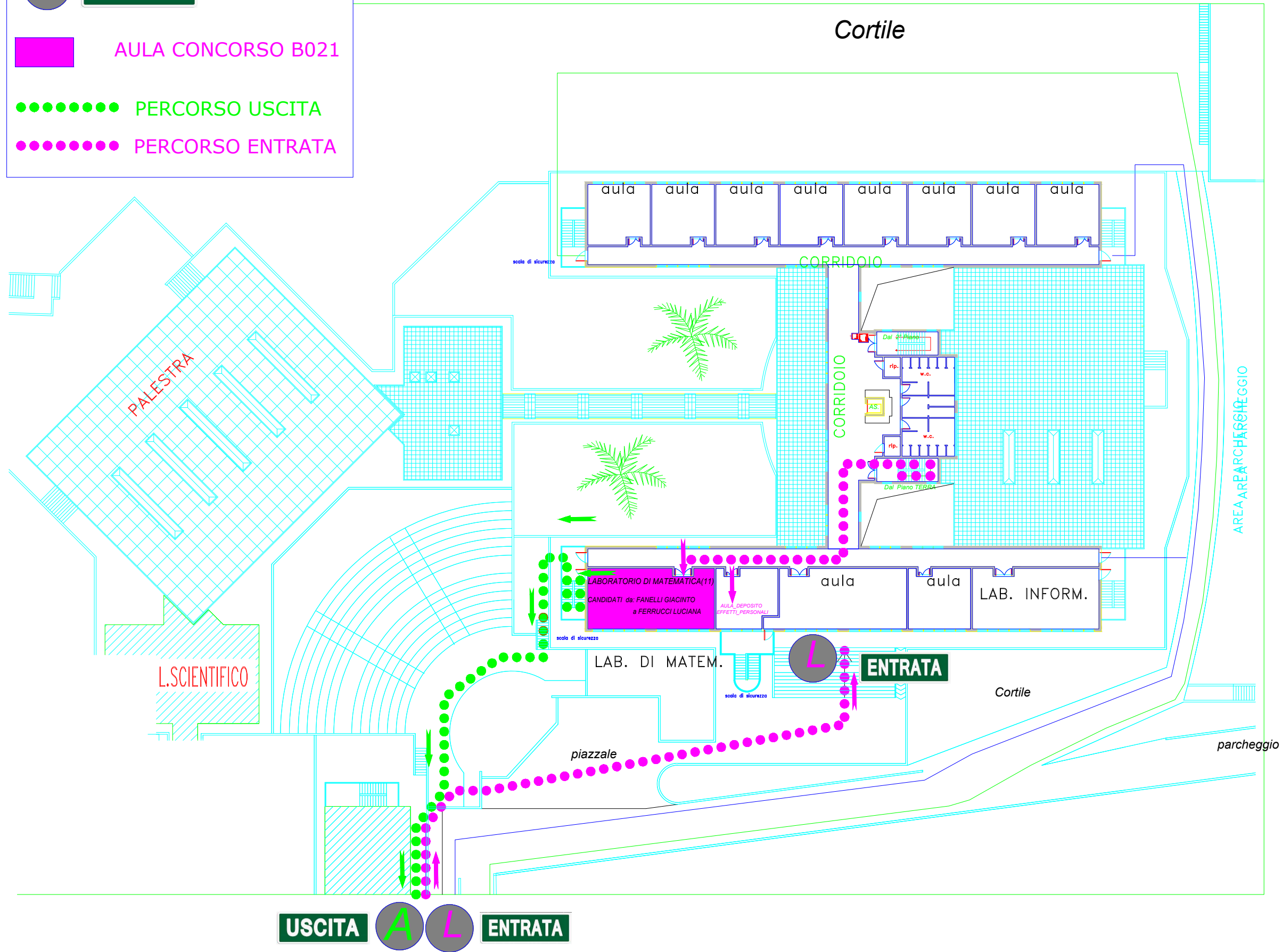

USCITA **A** **L** **ENTRATA**